



<input checked="" type="checkbox"/> MOOTTORIKÄYTTÖISILLÄ AJONEUVOILLA MAASTOSSA Maastoliikennelaki 30 §	
<input type="checkbox"/> MUUTOSHAKEMUS OLEMASSA OLEVAAN LUPAAN Maastoliikennelaki 30 §	
<input type="checkbox"/> MOOTTORIKÄYTTÖISELLÄ VESIKULKUNEUVOLLA VESIALUEELLA Vesiliikennelaki 106 §	
1. Luvanhakija	Luvan hakijan nimi Vuolijoen Maaseutuyhdistys ry
	Lähiosoite Pekankuja 31
	Postinumero ja osoitetoimipaikka 88270 Vuolijoki
	Yhteystiedot Yhteysthenkilö: Jarmo Härämä Puhelin: 044-3542540 Sähköposti: jarmoharma95@gmail.com Y-tunnus: 0843522-8
2. Tapahtuma	<input type="checkbox"/> Kilpailu <input checked="" type="checkbox"/> Harjoitus <input checked="" type="checkbox"/> Testiajo
	<input type="checkbox"/> Samassa maastossa/vesistössä aiemmin järjestetty, milloin (pvm): <input type="checkbox"/> Yksittäinen tapahtuma, josta voi aiheutua Maastoll 30 § 2 mom:n tai Vesil 106 § 2 mom:n mukaisia haittoja
3. Paikka ja aika	Kuvaus ajoneuvoista/vesikulkuneuvoista ja niiden määrästä radalla/vesialueella Mönkijä, mopo, henkilöauto; Vain 1 ajoneuvo radalla kerrallaan. Vainkolla omassa toiminnassa max 5 ajoneuvoa, ajoharjoittelutapahtumissa max 12 ajoneuvoa
	Tapahtumapaikka / -paikat ja kuvaus reitistä/vesialueesta <input checked="" type="checkbox"/> Liitteenä kartta / karttoja 1 kpl tapahtuma-alueesta Haapalankankaantie 920, 88270 Vuolijoki murskepintainen metsäautotie, 10 m leveä
4. Vaikutukset ympäristölle ja mahdollisten haittojen ehkäisy	Tapahtuman aloittamis- ja päättymispäivämäärät sekä päivittäjät aloittamis- ja päättymisaikat kerhoaikoina, tällä hetkellä keskiviikkoisin ja torstaisin klo 8.00 - 20.00 välillä; lisäksi mahdollisia 1pv:n ajoharjoittelutapahtumia
	Lähimmät häiriintyvät kohteet Myötärinne (300m) 205-416-107-2, Einola 205-416-17-17 (563m) Tupala (607m) 205-416-13-38, Pikkarainen (740m) 205-416-55-1 Yrjölä (770m) 205-416-17-3, Rusala (823m) 205-416-107-2
	Arvioidut vaikutukset ympäristölle (esim. pohjaviesialue, alueen käytön rajoitukset, liikennejärjestelyt, maaston kuluminen, melu, pölyäminen ja muu häiriö) <input type="checkbox"/> Liitteet Vähäiset: melu, mahdollisesti ajoittain pölyäminen, jota hillitään radan kaste- llalla tai suolaamisella
	Suunnitellut toimet luonnolle ja muulle ympäristölle, asutukselle, kalastukselle, yleiselle virkistyskäytölle tai muulle yleiselle edulle aiheutuvien haittojen ehkäisemiseksi sekä turvallisuustoimet <input type="checkbox"/> Liitteet Aikusammutuskalusto ja EA-pakkaus Vainkolla öyynimeytyskangas sekä öyynimeytysturvetta. Radalla tapahtuva mahd. öyynimeytys: imeytys tuppeeseen ja murskeen vaihto Radan käytössä syntyvät jätteet vietään moottoripajan jäteastokohin
5. Vesialueen tai maanomistajan lupa	Hakemukseen on liitettävä vesialueen tai maanomistajan tai haltijan myöntämä kirjallinen lupa.
6. Lisätietoja	Toiminnan kuvaus liitteenä Sävelinjojen omistajien lausunnot liitteenä <input checked="" type="checkbox"/> Lisätiedot liitteenä.
7. Allekirjoitus	Paikka ja päiväys Vuolijoki 20.4.2026 Allekirjoitus Jarmo Härämä

Vuolijoen maaseutuyhdistys ry

Moottoripajatoiminta ja ajoharjoitteluradan
käyttö

Vuolijoen moottoripaja on perustettu vuonna 2021 ja se kuuluu valtakunnalliseen Lasten ja nuorten keskus ry:n moottoripajatoimintaan, joka ohjaa toiminnan järjestämistä. Moottoripajalla järjestetään Harrastamisen Suomen mallin kerhoja tällä hetkellä keskiviikkoisin ja torstaisin. Toiminnassa on mukana yhteensä noin 30 lasta ja nuorta sekä kaksi ohjaajaa. Kerhotoiminnassa kunnostetaan omia ja moottoripajan ajoneuvoja, joiden turvallisen testaamisen ajoharjoittelurata mahdollistaa. Moottoripajalla on lisäksi ajosimulaattorit (2kpl), joita käytetään harjoitteluun ja ajokorttikokeeseen valmistautumiseen. Ajoharjoittelurata tukee myös tätä.

Ajoharjoitteluradan käyttö on moottoripajan kerho-
laisille sekä moottoripajojen yhteisille yksittäisille
ajoharjoittelutapahtumille.

Ajoneuvojen korjaus ja huolto toteutetaan moottori-
pajalla ja radan vaivolla ei tapahdu pitkäaikaista
ajoneuvojen säilytystä. Radan käytössä syntyvät
jätteet vietään moottoripajalle.

HAAPALANKANKAANTIE 920

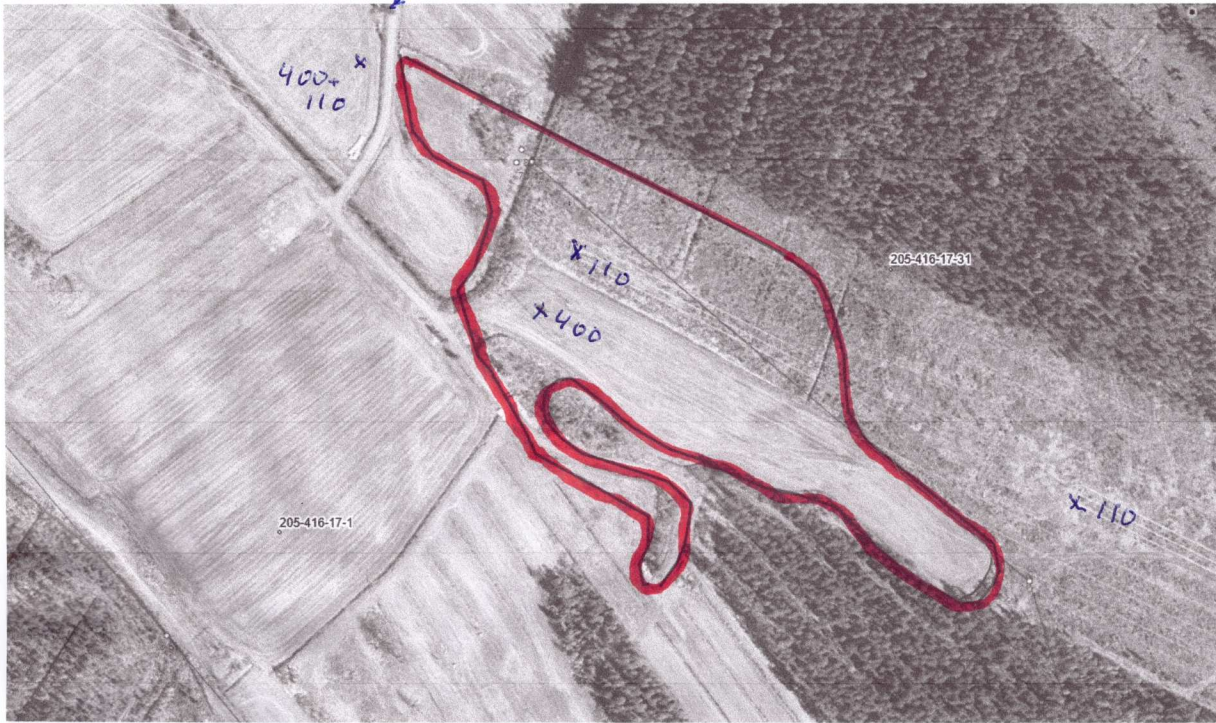

Tulostettu Maanmittauslaitoksen palvelusta 18.3.2026.

PITUUS 1150 m

LEVEYS n. 10 m

x PULVÄIT

Maanomistajan lupa

Suostumus Vuolijoen maaseutyyhdistyksen
moottoripajan ajoharjoitteluradan rakentamiseksi
mailleni (205-416-17-31).

Vuolijoki 19.4.2026

Kaisu Haataja

Kaisu Haataja

Maanomistajan lupa

Suostumus Vuolijoen maaseutuyhdistyksen
moottoripajan ajoharjoitteluradan rakentamiseksi
mailleni (205-416-17-1).

Vuolijoki 20.4.2026



VEIKKO IITTAALA